

Date de la demande : 4 mai 2022

CONTACT : Mairie de SEYSSEL

DEMANDE D'ARRETE DE CIRCULATION ET DE STATIONNEMENT

NATURE exacte de nos études :

Relevés d'informations sur le réseau et les chambres ORANGE dans le cadre du projet FTTH pour le compte du Département de la Haute Savoie.

NOTA BENE : Aucune construction ne sera réalisée lors de cette étude.

ZONE d'ETUDE - Rues concernées situées en et/ou hors agglomération : (Voir plans pages suivantes) :

Sur l'ensemble de la commune.

DISPOSITIF mis en place :

Chantier mobile avec signalisation d'approche, les 2 véhicules de type Utilitaire seront en arrêt, en amont et en aval des chambres Orange à visiter. Une mise en place systématique des protections type barrière « Garde-Fou » et plots K5a englobent les zones d'études. Nos véhicules sont équipés de bandes réfléchissantes et de panneaux Ak5 avec 3 feux R2.

INCIDENCES sur la circulation :

- Sur le trottoir : Si besoin, mise en place de panneaux de changement de trottoir pour les piétons.
- Sur la chaussée : Mise en place d'un alternat par panneaux ou feux tricolores.

La circulation sera gênée ponctuellement et temporairement selon l'emplacement des chambres.

DATES de notre intervention : Du 16/05/2022 au 15/07/2022.

DUREE de notre intervention :

La durée exacte de notre étude sur votre commune n'excèdera pas 5 jours consécutifs et nous passerons environ 1h30 par chambre. Nos études sont tributaires de l'accord préalable d'Orange et notre planning est amené à être régulièrement mis à jour. La durée demandée s'étale donc sur une période de 2 mois afin d'éviter de trop nombreuses demandes de changement de dates.

Merci de votre compréhension

TYPE d'Etudes :

- | | | |
|---|---|--|
| <input type="checkbox"/> EDF | <input type="checkbox"/> GDF | <input checked="" type="checkbox"/> TELECOM |
| <input type="checkbox"/> VOIRIE | <input type="checkbox"/> DEEP. (Déplacement études espaces publics) | <input type="checkbox"/> ASSAINISSEMENT |
| <input type="checkbox"/> EAU POTABLE | <input type="checkbox"/> ESPACES VERTS | <input type="checkbox"/> ECLAIRAGE PUBLIC |
| <input type="checkbox"/> REGULATION DU TRAFIC | <input type="checkbox"/> TRANSPORTS EN COMMUN | <input type="checkbox"/> BOUCLE LOCALE |
| <input type="checkbox"/> SECURITE ROUTIERE | <input checked="" type="checkbox"/> FIBRE OPTIQUE, opérateur : ... | <input type="checkbox"/> VOIRIE – PISTES CYCLABLES |
| <input type="checkbox"/> TRAMWAY | <input type="checkbox"/> PHASE TRAM | |

Prescriptions :

Les chambres à étudier se situent (Précisez) :

- Sur chaussée ou, sur trottoir ou, les deux.
- La vitesse est limitée à 30 km/h.
- Le stationnement est interdit, précisez : des deux côtés ou côté pair ou côté impair.
- La rue pourra être fermée pour une durée maximale d'une heure suivant l'avancement des travaux.
- La circulation est interdite sauf pour les riverains.
- La rue est mise en impasse et en double sens de circulation.
- Une voie de circulation est supprimée au droit du chantier.
- La circulation est alternée, précisez : par panneaux ou par feux.
- La piste cyclable est supprimée au droit du chantier.
- Le cheminement des piétons est, précisez : maintenu ou dévié par panneaux.

PLAN DES PARCOURS

Légende :

En vert : Réseau Orange à étudier.

En bleu : Réseau SYANE à étudier.

En marron : Limites de communes

PLAN GLOBAL DE LA COMMUNE

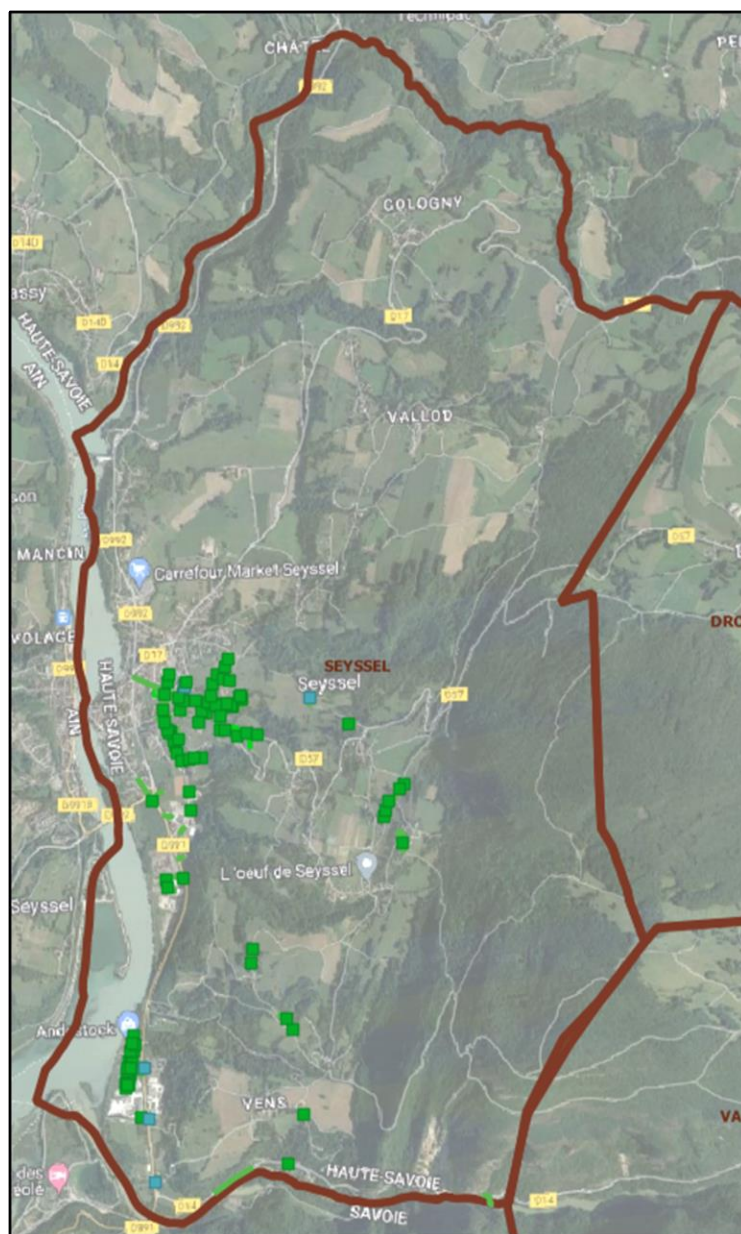

PLAN DETAILLE DU CENTRE VILLE DE LA COMMUNE

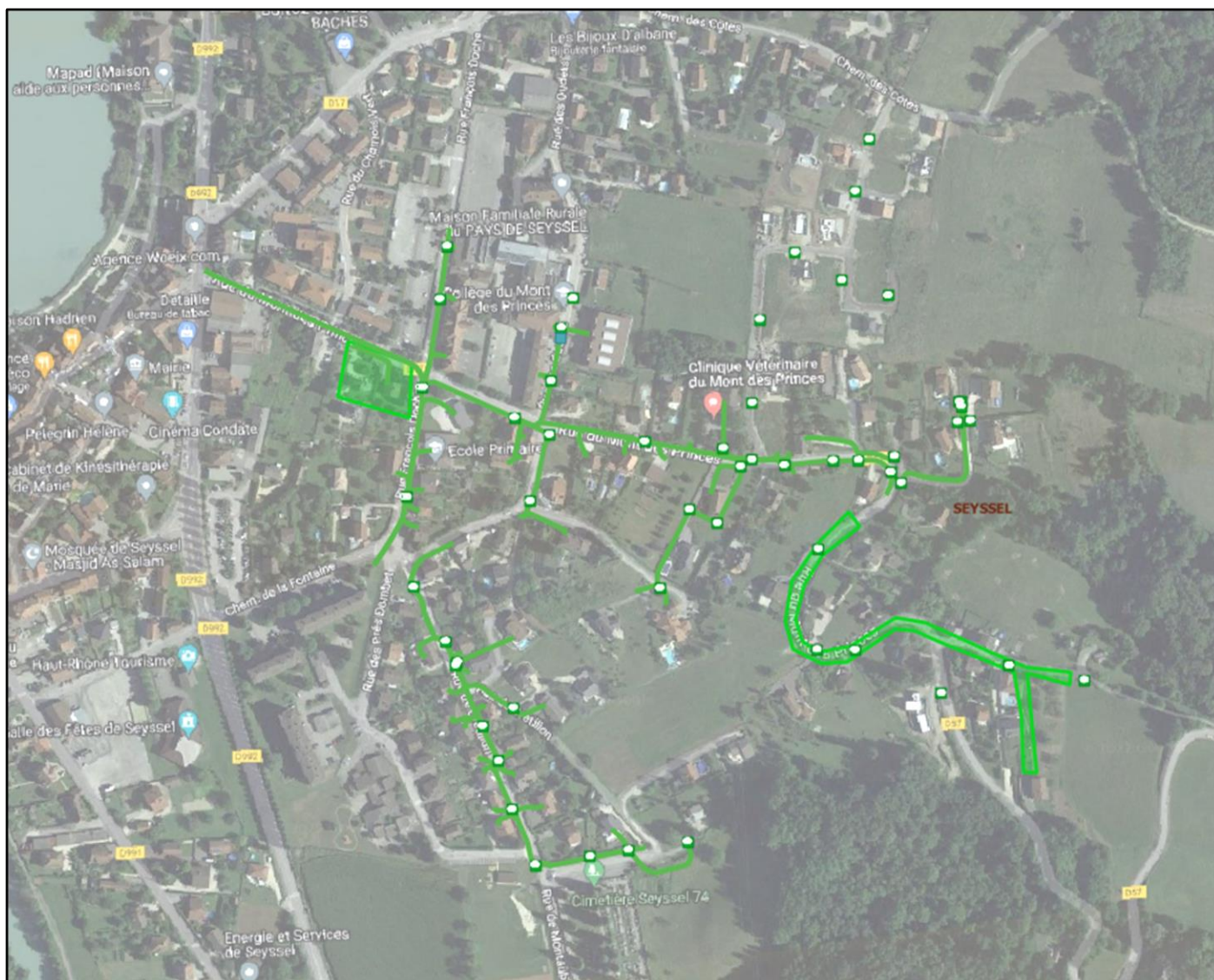



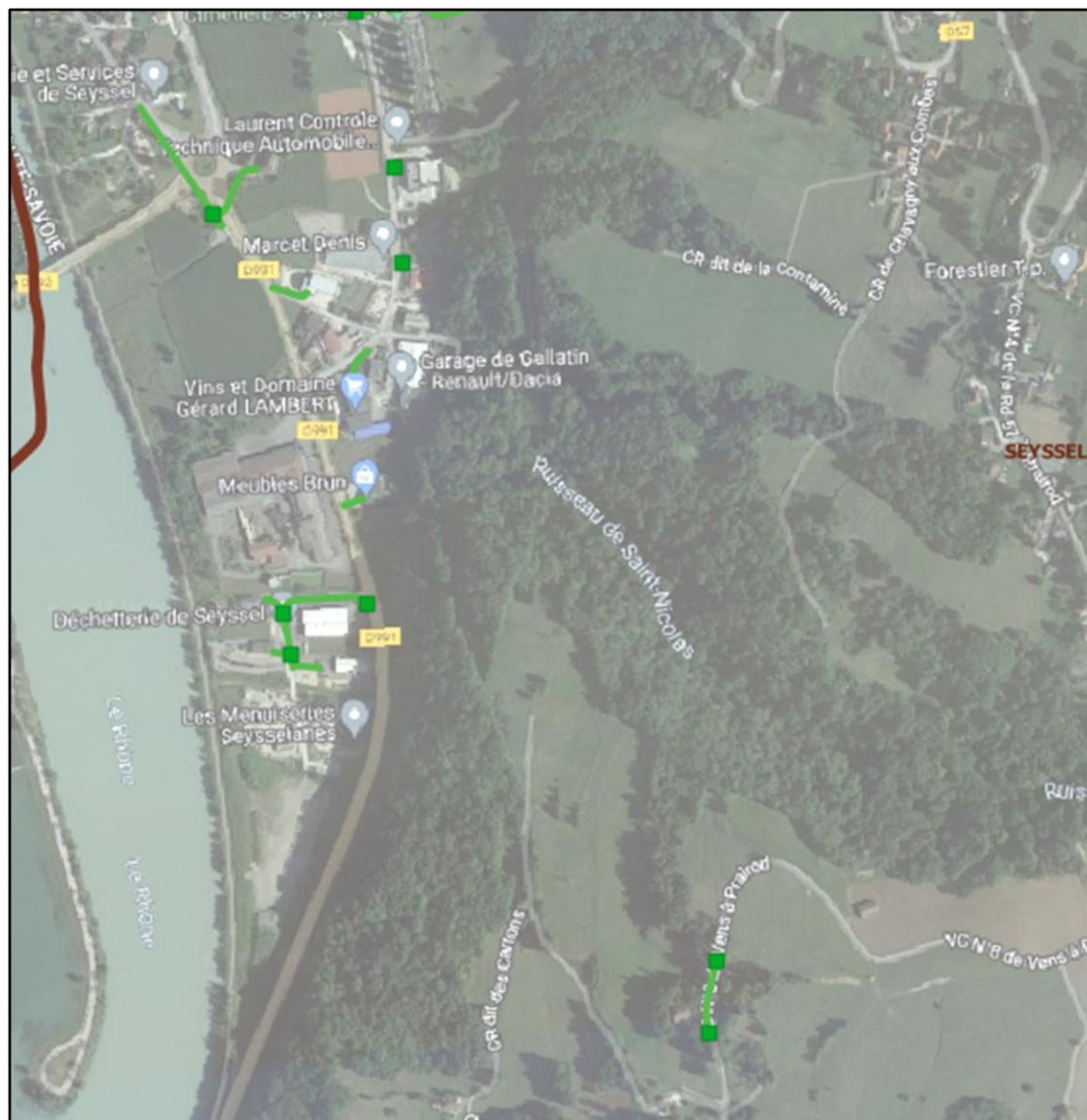

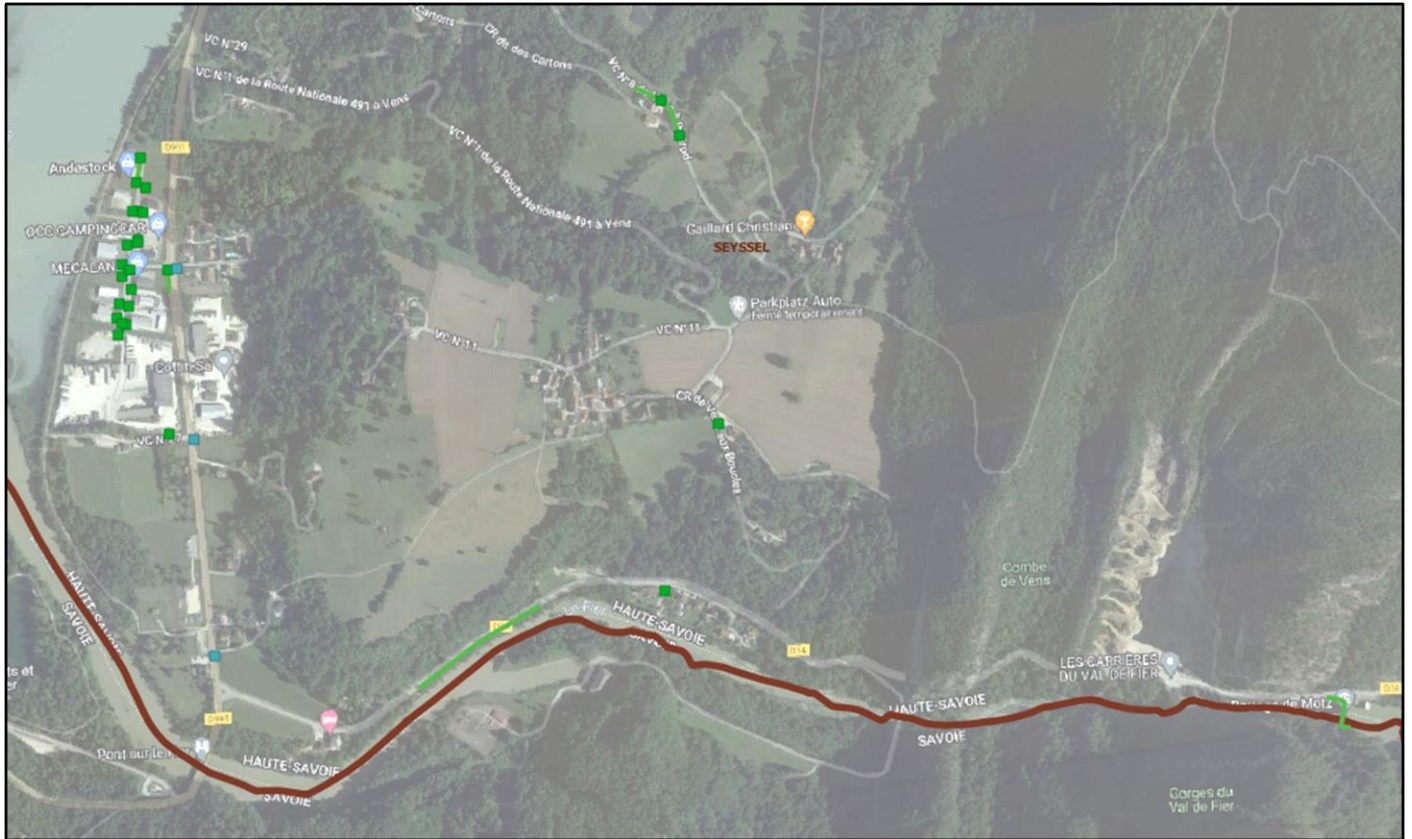

FIN DU DOCUMENT